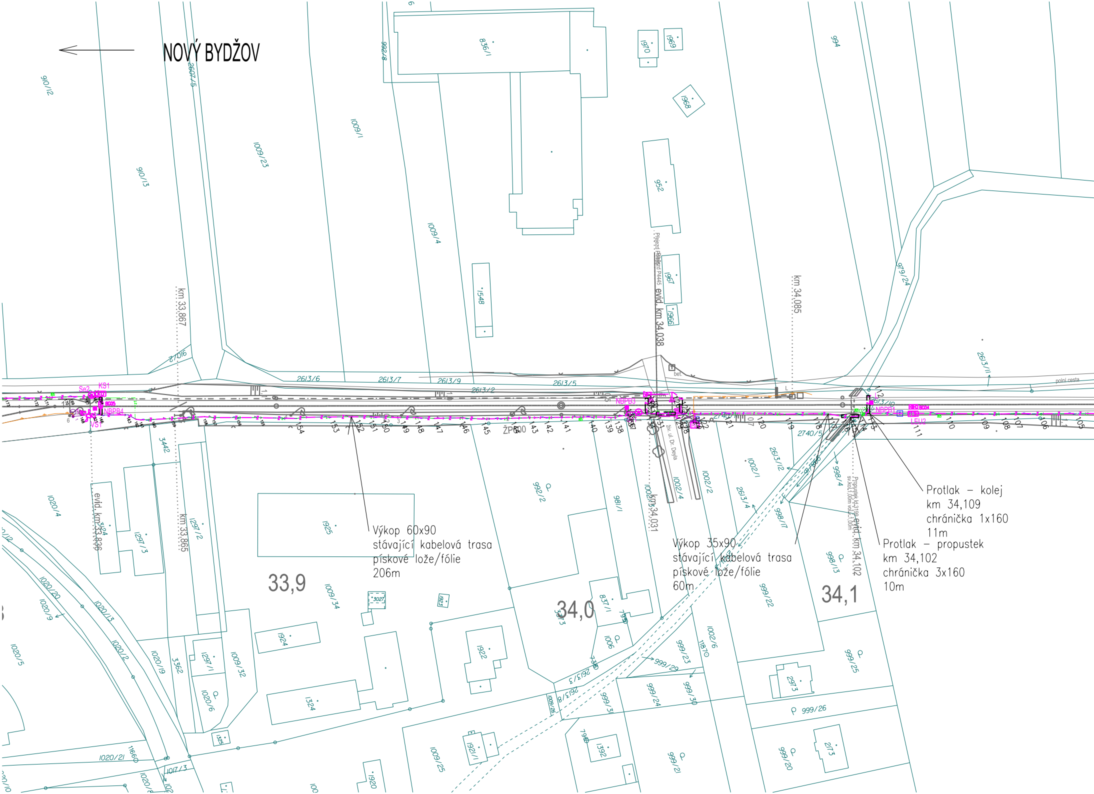

NOVÝ BYDŽOV
910/12
910/13
2607/5
1009/23
1009/1
992/8
836/1
1009/4
1548
1970
1969
1968
952
1967
1966
994
979/24
2613/11
km 33,867
km 34,038
km 34,085
2613/6
2613/7
2613/9
2613/5
2613/2
Přejezd P4445
bet
polní cesta
KS1
Se2
NBPB4
VS1
NBPB3
NBPB1
LEU2
ŽP600
154
153
152
151
150
149
148
147
146
145
143
142
141
140
139
138
122
121
120
119
111
110
109
108
107
106
105
2740/5
ul. Dr. Deyla
3442
1020/4
1297/2
1297/3
evid. km 33,836
km 33,865
1925
992/2
981/1
1002/4
1002/1
1002/2
2613/12
2613/4
998/4
998/17
km 34,031
Propustek
evid. km 34,102
998/13
999/22
33,9
34,0
34,1
1009/34
1020/20
1020/9
1020/13
1020/5
1020/2
1020/19
3362
1297/1
1009/32
1020/6
1324
1924
3027
1923
1922
837/1
1006
1870
1002/6
999/23
999/29
999/25
2973
999/26
999/24
999/30
999/3
2613/3
2613/8
1009/26
1921/1
1392
999/21
999/20
2173
1009/25
1920
1020/21
1166
1017/3
1325

Výkop 60x90
stávající kabelová trasa
pískové lože/fólie
206m

Výkop 35x90
stávající kabelová trasa
pískové lože/fólie
60m

Protlak – kolej
km 34,109
chránička 1x160
11m

Protlak – propustek
km 34,102
chránička 3x160
10m

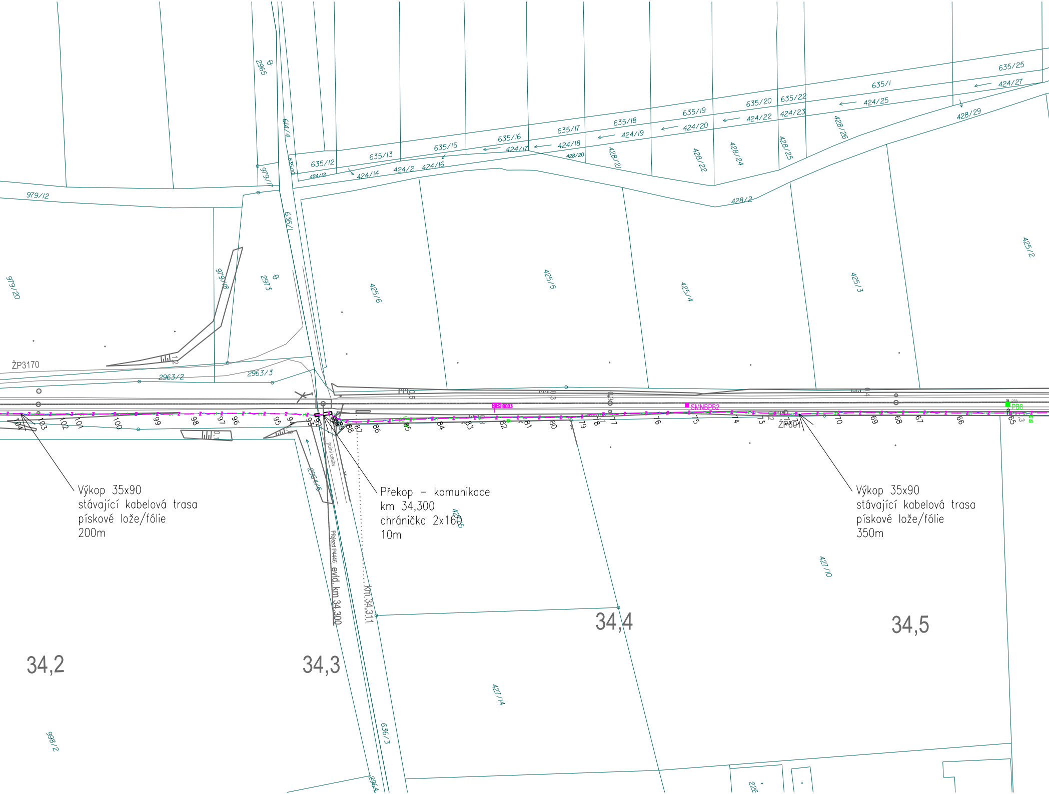

ŽP3170
979/12
979/20
979/17
979/18
2965
2973
2963/2
2963/3
614/4
635/10
636/1
635/12
635/13
635/15
635/16
635/17
635/18
635/19
635/20
635/22
635/1
635/25
424/12
424/14
424/2
424/16
424/17
424/18
424/19
424/20
424/22
424/23
424/25
424/27
428/20
428/21
428/22
428/24
428/25
428/26
428/29
428/2
425/6
425/5
425/4
425/3
425/2
SMNBPB2
ŽP601
PB8
polní cesta
2964/5
Přejezd P4446
evid. km 34,300
km 34,311
427/10
427/14
636/3
2964
998/2
34,2
34,3
34,4
34,5

Výkop 35x90
stávající kabelová trasa
pískové lože/fólie
200m

Překop – komunikace
km 34,300
chránička 2x160
10m

Výkop 35x90
stávající kabelová trasa
pískové lože/fólie
350m

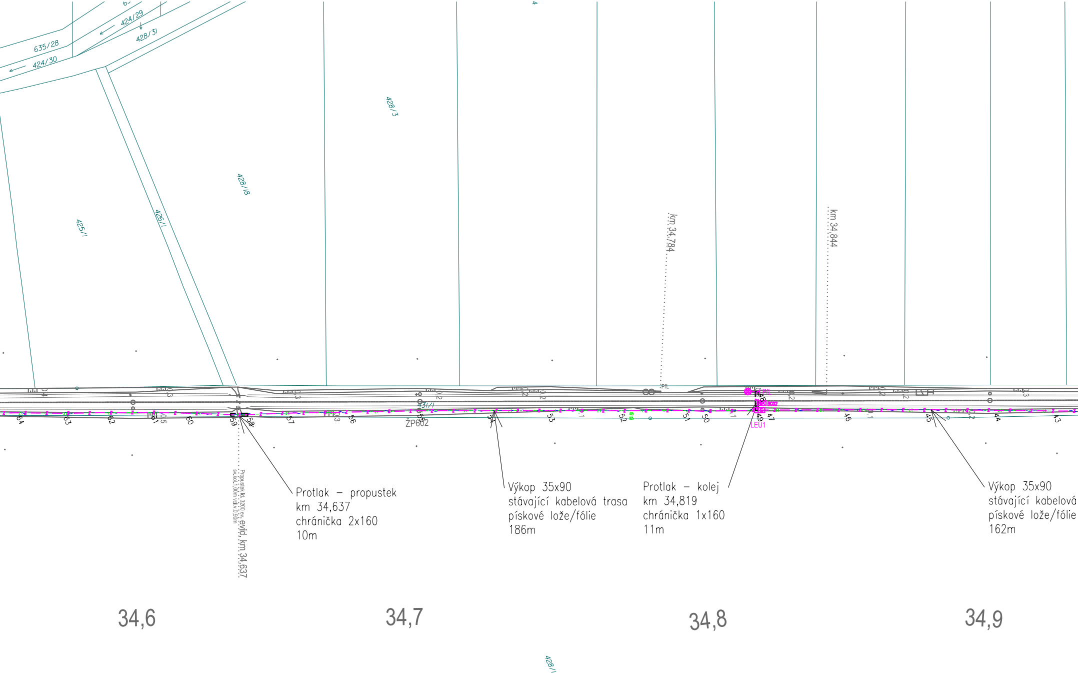
635/28
424/30
424/29
428/31
428/3
428/18
426/1
425/1
431/1
428/1
km 34,784
km 34,844
ŽP602
PřL
LEU1
BG02
64
63
62
61
60
59
58
57
56
55
54
53
52
51
50
49
48
47
46
45
44
43
Propustek kl. 3200 ev.
sv.kol.1,00m vol.v.0,90m
evid. km 34,637
34,6
34,7
34,8
34,9

Protlak – propustek
km 34,637
chránička 2x160
10m

Výkop 35x90
stávající kabelová trasa
pískové lože/fólie
186m

Protlak – kolej
km 34,819
chránička 1x160
11m

Výkop 35x90
stávající kabelová
pískové lože/fólie
162m

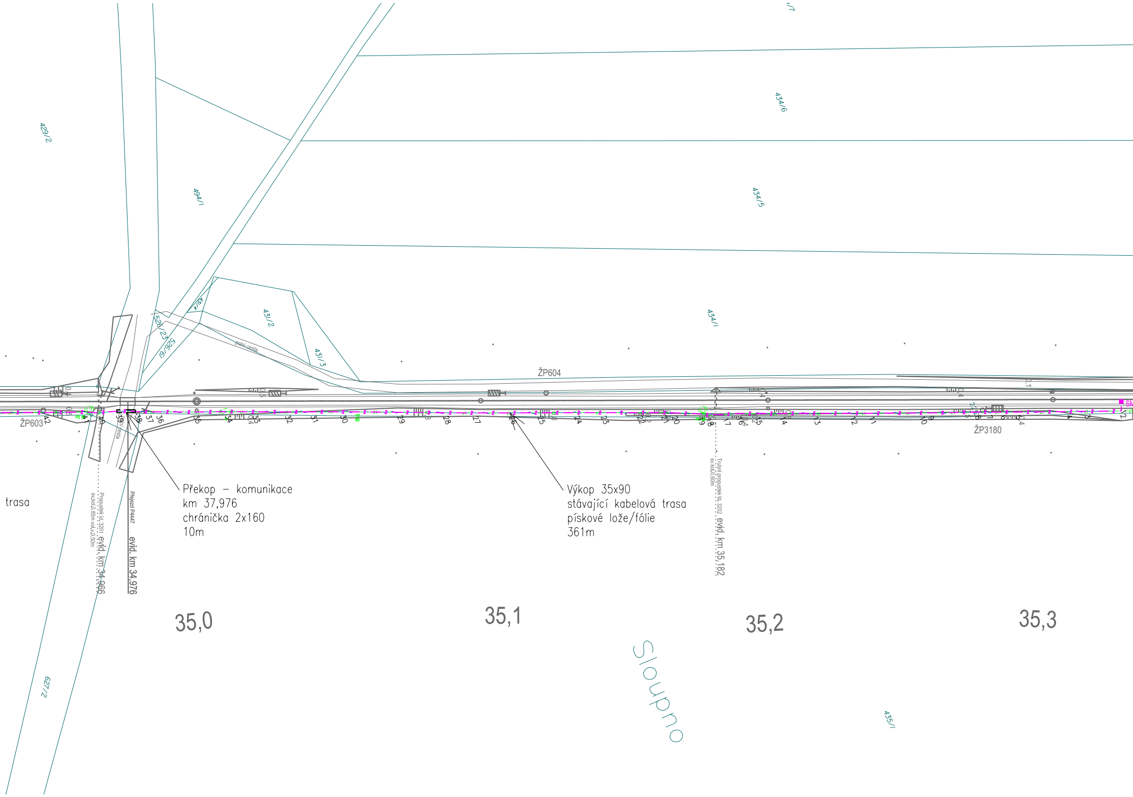

Překop – komunikace
km 37,976
chránička 2x160
10m

Výkop 35x90
stávající kabelová trasa
pískové lože/fólie
361m

429/2
494/1
434/6
434/5
434/1
431/2
431/3
431/4
526/23
526/61
polní cesta
ŽP604
ŽP603
ŽP3180
trasa
Propustek id. 3201
sv.kol.0,85m vol.v.0,50m
evid. km 34,966
Přejezd P4447
evid. km 34,976
Trubní propustek Id. 3202
sv.kol.0,60m
evid. km 35,182
35,0
35,1
35,2
35,3
Sloupno
627/2
435/1

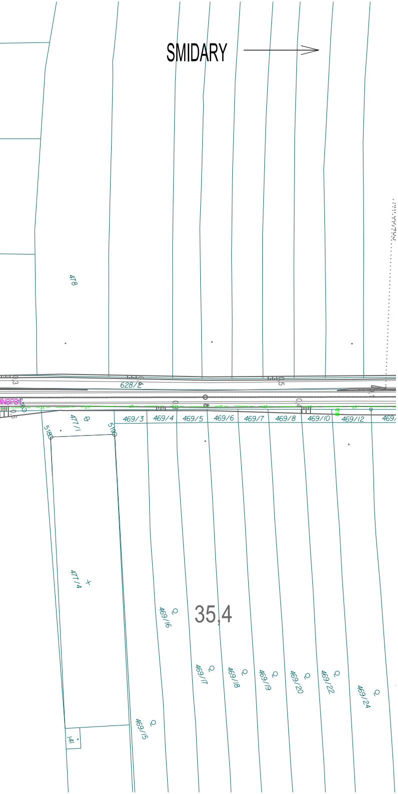
SMIDARY
478
628/2
NBPB1
477/1
518
519
469/3
469/4
469/5
469/6
469/7
469/8
469/10
469/12
477/4
469/16
35,4
469/17
469/18
469/19
469/20
469/22
469/24
469/15
141

LEGENDA:

| | |
|---|---|
| — z — z — | KABELOVÁ TRASA ZABEZPEČOVACÍHO ZAŘÍZENÍ |
| | NÁVĚSTIDLA, KABELOVÁ SKŘÍŇ |
| ■ | POČÍTAČ NÁPRAV, VÝKOLEJKA |
| ● | PŘESTAVNÍK, ZÁVORNÍK S EL. DOHEDEM |
| | VÝSTRAŽNÍK, VÝSTRAŽNÍK SE ZÁVOROU, HOUKAČKA |
| TS | SKŘÍŇ S VÝSTROJÍ ETCS, BALÍZY |
| 🟩 | STÁVAJÍCÍ PRVKY A KABELY ZABEZPEČOVACÍHO ZAŘÍZENÍ, KTERÉ ZŮSTANOU ZACHOVÁNY |

Změna po vypracování RDS

| | |
|---|---|
| INVESTOR STAVBY: | Správa železnic, státní organizace, Dlážděná 1003/7, 110 00 Praha 1 |
| OBJEDNATEL PROJEKTU: | Správa železnic, OŘ HK, U Fotochemy 259, 501 01 Hradec Králové |

**signal** PROJEKT
Pracoviště: 113 Brno

| | | |
|---|---|---|
| HIP: | Mgr. Petr Vorel | ZAK. ČÍSLO: 20-058-40-113 |
| ODP.PROJ.: | Ivo Jabůrek | |
| NAVRHL: | Ivo Jabůrek | DATUM: 03/2022 |
| KONTROLOVAL: | Ing. Josef Čiháček | |

SOUPRAVA Č.:

STAVBA:
Oprava zabezpečovacího zařízení v ŽST Nový Bydžov

STUPEŇ: DSP

ČÁST:
PS 01-01 Staniční zabezpečovací zařízení v ŽST Nový Bydžov

MĚŘÍTKO: 1 : 1000

VÝKRES:
Polohopisný výkres - 2. část

ČÁST: D.1.1

PŘÍLOHA: 0101